

**COLEGIO SAN JOSÉ**  
**PAGO DE PENSIONES, TRANSPORTE Y OTROS A TRAVÉS DE**  
**NUESTRA PÁGINA EN INTERNET [www.colsanjose.edu.co](http://www.colsanjose.edu.co)**

El Colegio San José se complace en presentarles una nueva forma de pagar las facturas de pensiones, transporte y otros cobros. Con esta nueva alternativa Ustedes podrán pagar **DESDE LA COMODIDAD** de su casa u oficina, a cualquier hora, con seguridad y con sólo hacer clic.

Esta nueva propuesta responde a la solicitud de los padres de familia y como respuesta a la evolución tecnológica de los medios electrónicos de pago.

La descripción del procedimiento que a continuación encontrará también puede observarla en nuestra página [www.colsanjose.edu.co](http://www.colsanjose.edu.co) en el link **PAGOS EN LÍNEA**.

**DESCRIPCIÓN DE PROCEDIMIENTO**

(Esta forma de pago puede ser utilizada por los usuarios que posean **Cuenta de Ahorro o Corriente** en cualquier entidad financiera)

**PASO INICIAL**

Solicitar en su entidad financiera la clave para realizar transacciones por internet. Sólo se realiza una vez. Si ya la posee obvie este paso.



**PASO 1**

Ingrese a la página del Colegio [www.colsanjose.edu.co](http://www.colsanjose.edu.co) y haga clic en el link **Pagos en línea**

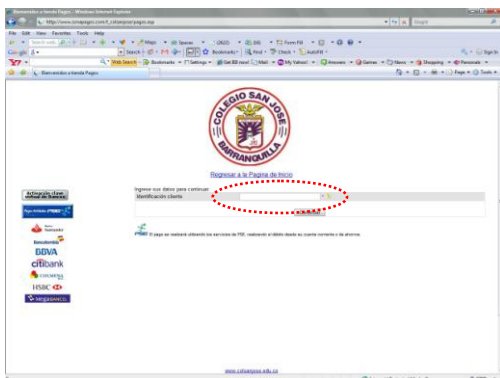

**PASO 2**

En el campo **Identificación cliente** digite el código del estudiante

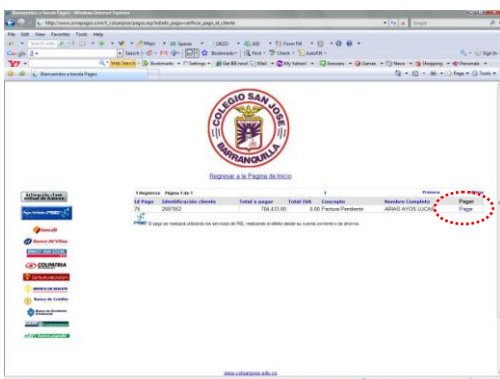

**PASO 3**

El sistema le mostrará los datos iniciales de su pago; verifique que están correctos y haga clic en **PAGAR** (última columna de la tabla en color azul)

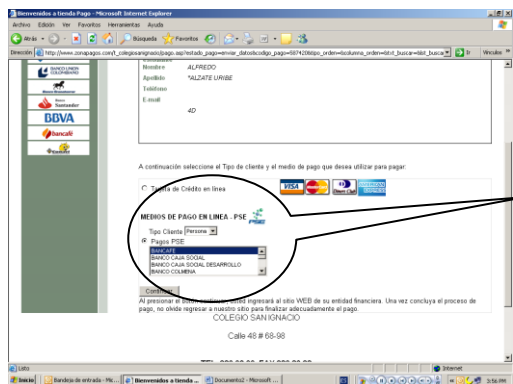

#### PASO 4

El sistema despliega la información de su pago para su confirmación final y le solicita dos datos: **Tipo de cliente** que realiza el pago: persona o empresa, seleccione **Persona** y el nombre de la entidad financiera con la cual desea realizar su pago. Después de seleccionada presione **Continuar**

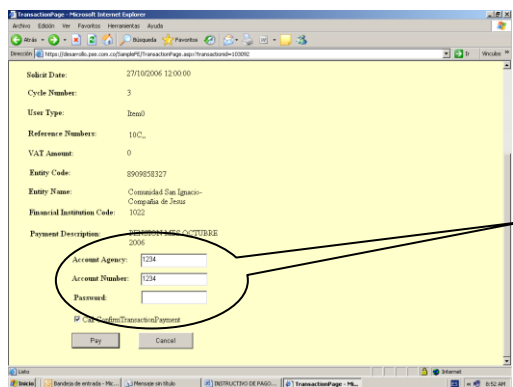

#### PASO 5

Para su tranquilidad el sistema despliega dos **Alertas de seguridad**; una al comienzo de esta pantalla y otra al finalizar. Para ambas deberá seleccionar **SI**. Dependiendo de la entidad financiera que seleccione la presentación de esta pantalla cambiará y todas le solicitarán la misma información: **Número de cuenta, Clave y Pagar**. Después de confirmar que se puede realizar el pago le asignará un número de transacción y lo regresará a la página de pagos del Colegio.

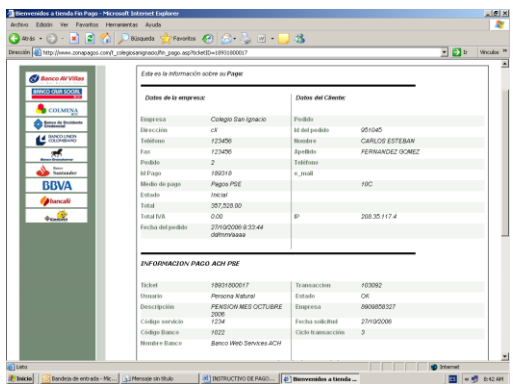

#### PASO 6

Esta es la pantalla final del proceso. En ella encontrará un resumen de la transacción con su respectiva autorización. Por favor imprímala para su control personal. Al Colegio llegará esta misma información por lo que no es necesario enviarla ni presentarla. Recuerde presionar el botón **SALIDA SEGURA** para finalizar con toda tranquilidad.

Las opciones tradicionales de pago seguirán funcionando normalmente.

Para cualquier inquietud con respecto a esta nueva forma de pago comunicarse con:

MARCELA SÁNCHEZ RODRÍGUEZ. Auxiliar de Cartera

Teléfono 368-3838 Ext. 279

e-mail [cartera@colsanjose.edu.co](mailto:cartera@colsanjose.edu.co)

MARIBEL AYOS TORRENEGRA Coordinadora de Sistemas

Teléfono 368-3838 Ext. 279

e-mail [sistemas@colsanjose.edu.co](mailto:sistemas@colsanjose.edu.co)